

# Juntos por tu hogar

2020



Desde 2016 que se aprobó la nueva estrategia de Área Social por Junta Directiva, hemos logrado:

# 574

**Familias Beneficiadas**



LO QUE SE TRADUCE EN:



**139 Soluciones habitacionales**  
(104 viviendas y 35 servicios básicos)



**435 Familias beneficiadas**  
con Viviendas Saludables



**13,868.82 m<sup>2</sup> de piso de cemento**



**31,332 m<sup>2</sup> de repello en paredes**



# JUNTOS POR TU HOGAR

Juntos por tu Hogar es el programa que apoya a los colaboradores de Progreso a construir su primera vivienda familiar, de esta manera el colaborador puede contar con un hogar seguro y saludable para su familia.

Al iniciar el programa en el 2010, la meta era poder entregar 100 hogares a colaboradores que tuvieran necesidad comprobable de vivienda. Este año se aprobaron 4 viviendas más con el objetivo de seguir apoyando a nuestros colaboradores a tener un hogar sano, digno e ideal para crecer juntos como familia.

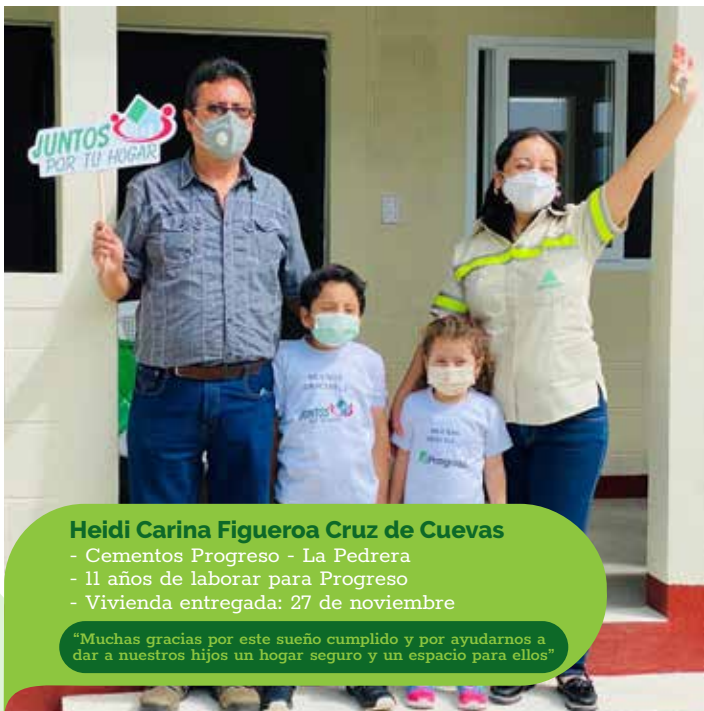

## Heidi Carina Figueroa Cruz de Cuevas

- Cementos Progreso - La Pedrera
- 11 años de laborar para Progreso
- Vivienda entregada: 27 de noviembre

"Muchas gracias por este sueño cumplido y por ayudarnos a dar a nuestros hijos un hogar seguro y un espacio para ellos"

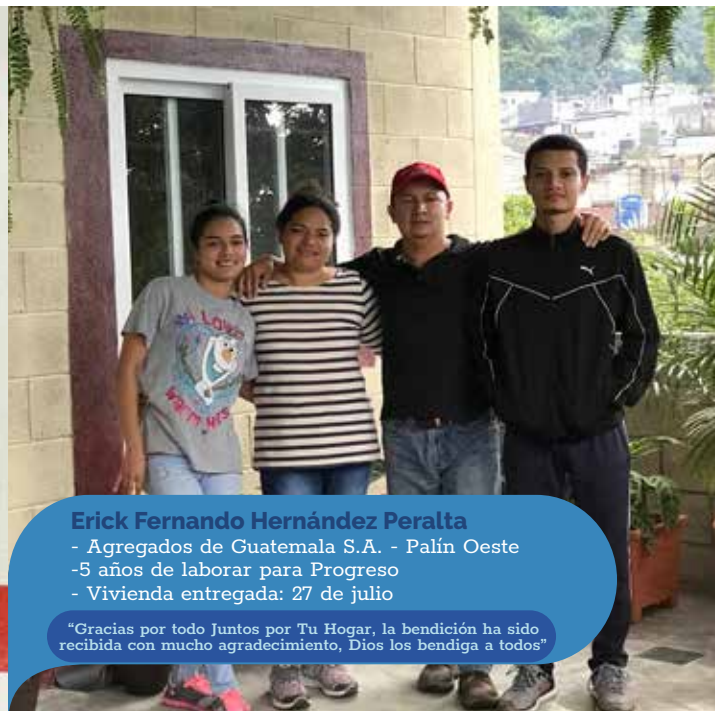

## Erick Fernando Hernández Peralta

- Agregados de Guatemala S.A. - Palín Oeste
- 5 años de laborar para Progreso
- Vivienda entregada: 27 de julio

"Gracias por todo Juntos por Tu Hogar, la bendición ha sido recibida con mucho agradecimiento, Dios los bendiga a todos"

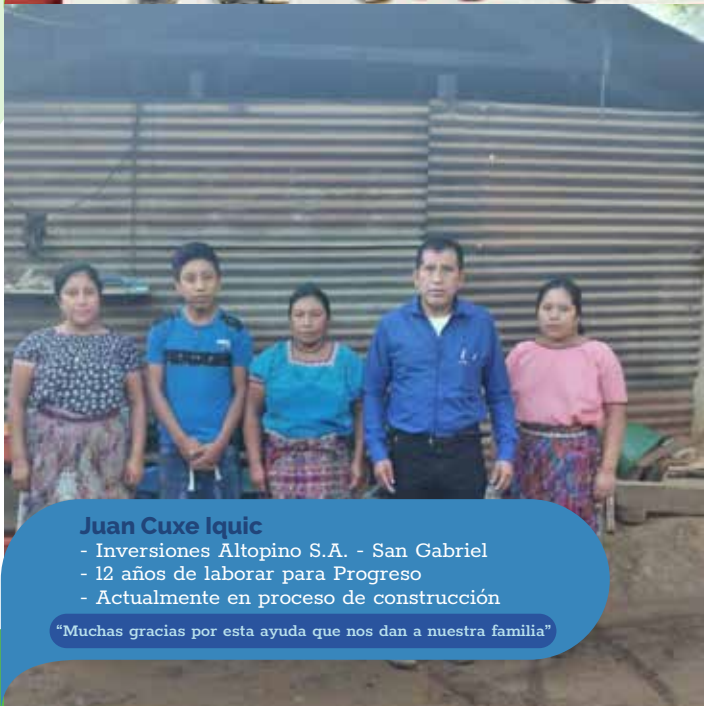

## Juan Cuxe Iquic

- Inversiones Altopino S.A. - San Gabriel
- 12 años de laborar para Progreso
- Actualmente en proceso de construcción

"Muchas gracias por esta ayuda que nos dan a nuestra familia"

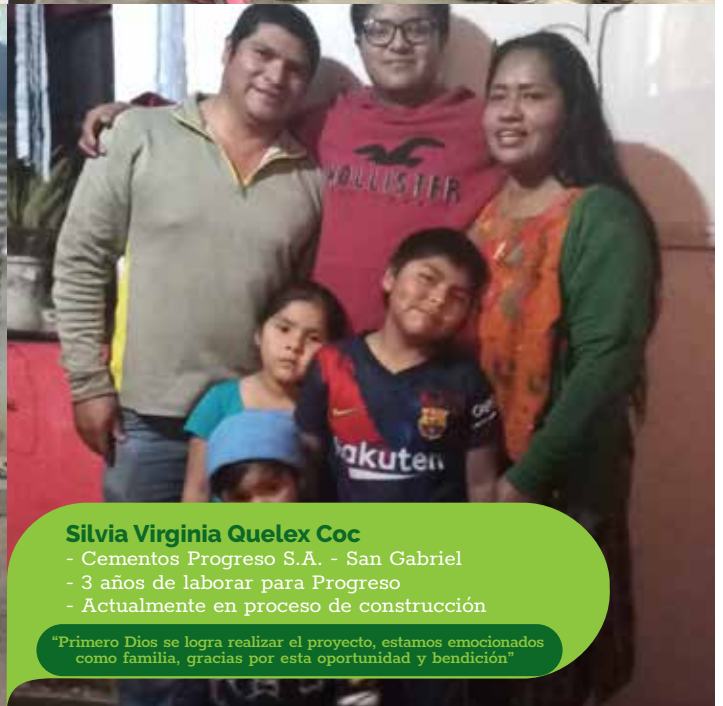

## Silvia Virginia Quelex Coc

- Cementos Progreso S.A. - San Gabriel
- 3 años de laborar para Progreso
- Actualmente en proceso de construcción

"Primero Dios se logra realizar el proyecto, estamos emocionados como familia, gracias por esta oportunidad y bendición"



# SERVICIOS BÁSICOS

Durante las visitas sociales en el 2019, se detectó que existen colaboradores que residen en viviendas con dormitorios que son seguros y saludables, pero tienen la necesidad de mejorar sus "Servicios Básicos". Derivado a la necesidad, nace el programa con otras soluciones habitacionales que busca ayudar a los colaboradores a construir su cocina, sanitario, ducha y pila (almacenamiento de agua), esto dependerá de la validación social y técnica para evaluar si necesita todos los servicios o solamente uno.

No.	Nombre	Empresa	Sede	Dirección
1	Tomas Hernandez Aguilar	Inversiones Altopino S.A	SM	Aldea Palo Verde, Caserío el Volcan, Jalapa.
2	Arnoldo Cruz Marroquin	Inversiones Altopino S.A	SM	Aldea Los Llanos San Sirisay, Sanarate, El Progreso
3	Hector Israel Cumes Garcia	Agregados de Guatemala S.A.	PPO	Aldea el Patrocinio, San Vicente Pacaya, Escuintla.
4	Gabriel Vicente Iquic	Inversiones Altopino S.A	SG	Aldea Asunción Chivoc, Segunda loma, lote número 305, San Juan Sacatepéquez, Guatemala
5	Ramon Iquic Saban	Cementos Progreso	SG	Las Trojes 2, San Juan Sacatepéquez, Guatemala
6	Efrain Tubac Xalin	Inversiones Altopino S.A	SG	Las Trojes 1, San Juan Sacatepéquez, Guatemala
7	Francisco Camey Tubac	Inversiones Altopino S.A	SG	Las Trojes 2, Lote No 39, San Juan Sacatepéquez, Guatemala
8	Miguel Angel Munguia Raymundo	Inversiones Altopino S.A	LP	Aldea Palo Verde, Jalapa, Jalapa.
9	Laureano Hernandez Sian	Inversiones Altopino S.A	SG	Caserío San Antonio Las Trojes I, San Juan Sacatepéquez, Guatemala
10	Manuel Estuardo Chamale Uyu	Inversiones Altopino S.A	LP	Caserío El Carrizal, San Martineros, San Raymundo, Guatemala
11	Romeo Ucelo Muñoz	Inversiones Altopino S.A	SM	Aldea Corral Viejo, La Paz, Jalapa
12	Jorge Maynor Tubac Sacrapal	Inversiones Altopino S.A	SG	Caserío Jordán, Aldea San Jacinto, Chimaltenango, Guatemala
13	Juan Gabriel Sequen Cate	Inversiones Altopino S.A	SG	Aldea San Jacinto, Chimaltenango, Guatemala, Callejón Los Chamale
14	Justo Car	Inversiones Altopino S.A	SG	Aldea El Pilar I, San Juan Sacatepéquez



3 EN CONSTRUCCIÓN



4 EN ESTUDIO

# VIVIENDA SALUDABLE



Desde 2017 existe el programa de Vivienda Saludable con el objetivo de mejorar la salud de nuestros colaboradores, mejorando las condiciones de piso de tierra, paredes sin repello, consumo de agua no purificada y respiración de humo de leña.

Continuando con la alianza de Predosificados, el programa realiza donaciones de material PNC para que los colaboradores puedan colocar piso de concreto y repello en sus paredes, y otorga un subsidio de **70% para la compra de un filtro purificador de agua y una estufa ahorradora de leña**. A la fecha hemos beneficiado a:

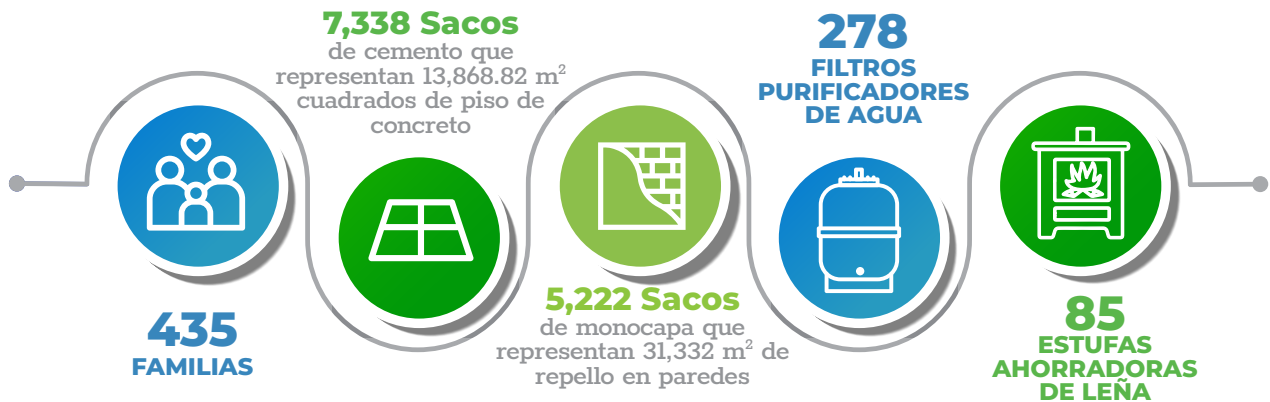



# PISO DE CONCRETO



En el 2020 nace el programa de pisos de concreto que tiene como objetivo mejorar la calidad de vida de las familias de los colaboradores, brindándoles accesos a sus viviendas utilizando pisos de concreto para que puedan transitar en un espacio limpio y seguro.

Los pisos de concreto que estarán siendo entregados a nuestros 10 beneficiarios en el 2020, provienen de una alianza realizada con Mezcladora y la municipalidad de Guatemala.



**Jose Antonio Martínez**  
Foro Eventos  
Aldea el Durazno, Chinautla, Guatemala



## María Lissette Carrillo: Haciendo realidad los sueños

María Lissette Carrillo cumplió 10 años como trabajadora social construyendo mejores viviendas para los colaboradores de Progreso. Su testimonio es una prueba fehaciente del amor y constancia que existe cuando el trabajo se hace bien hecho.

Pienso que como si hubiera sido ayer; la oportunidad que Dios me dio de poder ingresar a una empresa grandiosa y tan comprometida. Decir 10 años es tan solo un número, pero si le sumo todo lo vivido en el programa "Juntos por Tu Hogar" la experiencia es incomparable.

Conocer cada casa, casa sitio, con vivencias individuales, compartir con los miembros de las familias, los sueños, los deseos, es una de las mejores sensaciones del mundo.

Era muy claro que todos deseaban un mejor lugar para vivir, una casa en donde soñar y desarrollarse. En el programa apostamos por ello, apostamos por servir, por apoyar a las familias para que pudiesen tener un espacio digno y seguro.

Nosotros trabajamos arduamente y las familias siempre, sin excepción nos entregaron su corazón. Compartimos los alimentos en las mesas, sonrisas y mucha alegría en cada uno de los proyectos.

Jamás olvidaré un almuerzo de melocotones en dulce al calor de fuego de una hornilla, en ese entonces paredes de adobe, el piso de tierra y un techo de teja. Esa comida fue tan valiosa, no solo por la calidez de ese hogar, sino por el amor y la ternura.

A través de estas experiencias, conocí el valor de la amistad, de las sonrisas y del valor humano.

Nuestro trabajo no solo se limitó a lo estructural y material, apoyamos a las familias en salud, educación y procesos espirituales.

¡Gracias Progreso! porque me permitió conocer rincones tan bellos de Guatemala, lugares donde los compañeros viven y sumamos para fortalecer sus sueños y a mejorar su calidad de vida. Nunca olvidaré el caserío Los Herederos del Pansal de Purulhá, entre Baja y Alta Verapaz, la aldea El Arco de Piedra de San Agustín Acasaguastlán, y tantos otros lugares donde dejé parte de mi corazón.

Podría pasar horas escribiendo y contando anécdotas, contado sobre lo mucho que aprendí de la gente, de los hogares y de las comunidades.

Pero es la oportunidad de dar gracias, gracias, gracias. Porque este bendito trabajo me permitió conocer y tener amistades para toda la vida, amigos entrañables que llevaré en el corazón.

Gracias Familia Novella, cultivar los valores que todos llevamos, por convertirnos en embajadores de la marca y ser parte de una gran familia.

Que Dios los bendiga.  
Hasta pronto.

Liz



Progreso y el Área Social siguen comprometidos a apoyar a más colaboradores, por lo que si desean conocer los requisitos para ser beneficiarios, unirse o modificar su donación al programa JPTH escríbenos a través de:



Juntos por Tu Hogar



EXT: 8777



[juntosportuhogar@cempro.com](mailto:juntosportuhogar@cempro.com)